Anul al 58-lea | 12 Pagini | EXEMPLARUL { In România 3 lei / In străinătate 6 lei | 12 Pagini | Nr. 65 Luni 10 Martie 1941

Taxa poştală plătită în numerar conform aprobării Dir. G-le P. T. T. Nr. 24.464/939

BIBLIOTECA CENTRALĂ A ASOCIAŢIUNII SIBIIU

ABONAMENTE IN ŢARA Lei 200 pe 3 luni Lei 380 pe 6 luni. Lei 750 pe 12 luni. O lună Lei 80 In străinătate în raport cu tariful poştal şi valuta

UNIVERSUL

CELE DIN URMA ŞTIRI DIN LUMEA INTREAGA, TELEGRAFICE ŞI TELEFONICE

REDACŢIA ŞI ADMINISTRAŢIA: BUCUREŞTI, STR. BREZOIANU No. 23-25

CENTRALA TELEFONICA A ZIARULUI: 3.30.10: SECRETARIATUL DE REDACŢIE: 3.30.15

ABONAMENTE IN ŢARĂ pe un an la UNIVERSUL COPIILOR ZIARUL CĂLĂTORIILOR, VESELIA, RADIO UNIV. şi UNIV. LITERAR câte 220 lei UNIV.-SPORT 500 lei

Fondator: LUIGI CAZZAVILLAN

Proprietar: „UNIVERSUL" S. A.

Inscris sub Nr. 160 Trib. Ilfov

DIRECTOR ŞI ADMINISTRATOR DELEGAT STELIAN POPESCU

APLICAREA LEGILOR

Şi oficialitatea şi publicul au putut constata în ultimul timp o urcare a preţurilor la obiectele manufacturate produse în ţară, fenomen socotit de specialişti şi cunoscători, absolut anormal, dat fiind faptul că nimic nu justifică această sporire zilnică a cifrelor puse pe etichetele de formă.

Acolo unde nu e vorba nici de import de materii prime, nici de epuizarea stocurilor, nici de sporirea impozitelor ori taxelor — la capitolul lucrurilor de îmbrăcăminte şi încălţăminte, etc. — nu mai încape nicio îndoială că specula, sub forma ei cea mai sinistră, şi-a dat din nou curs lacomelor ei porniri.

Imediat după deslănţuirea războiului, când au intervenit restricţiile şi directivele legale dictate de un elementar spirit de prevedere, din lumea negustorească au pornit glasuri cari argumentau că numai legile fireşti ale cererii şi ofertei pot aduce în mod constant o îndestulare a pieţii.

Experienţa a dovedit că nici conştiinţa marei majorităţi a comercianţilor, nici legile făcute pentru reprimarea speculei ilicite n'au împiedicat urcarea preţurilor, pe care cifrele comparative din alte state îi dau o întâetate pe care publicul cu venituri fixe cu greu o poate suporta.

Lumea comercială n'a fost la înălţimea libertăţii ce i s'a acordat, prin înlăturarea sistemului inventarierii stocurilor şi raţionalizării vânzării prin cartele, sistem practicat în mai toate statele europene.

Legi s'au făcut, toate bune, dar şi aci, ca în multe alte domenii, nu s'a ţinut seama de adevărul scos de noi de mii de ori în evidenţă: aplicarea legilor este tot atât de importantă — une ori mai mult — ca legea însăşi.

Suntem de acord că trebue dusă o politică economică de omenie şi îngăduinţă faţă de comercianţi şi industriaşi, — chiar străini de neamul nostru, — câtă vreme aceştia nu desconsideră sentimentul de omenie faţă de marele public şi apreciază larga îngăduinţă a autorităţilor.

Urcarea zilnică a preţurilor lucrurilor manufacturate, accentuarea speculei în proporţii uluitoare au rupt acest pact tacit şi autorităţile în drept sunt datoare să aplice cu toată străşnicia legile existente, pentru că, în primul rând, trebue socotită omenia faţă de marea massă a cetăţenilor, sufocată de lăcomia multora dintre cei ce formează comerţul românesc, aşa de „românesc" cum îl ştim cu toţii.

Scumpetea în acest domeniu pare cu atât mai nejustificată, cu cât vedem pe piaţa alimentară — unde furnizoare e aproape exclusiv pătura românească — o simţitoare scădere la multe din lucrurile de primă necesitate: carne, peşte, ouă, legume etc.

Repetăm: nu e nevoe de legi excepţionale, nici de studii complicate; aplicarea prevederilor decretelor lege cu privire la stabilizarea preţurilor ar fi arhi-suficientă şi un control sumar ar putea constata cât de îndreptăţite sunt plângerile mulţimii.

Să nu uităm că în toate timpurile, dar mai ales acum, problema preţurilor, în raport cu posibilităţile de câştig ale celor mulţi, nu e numai o problemă economică; e o problemă socială cu adânci ecouri, problemă de care depinde munca, liniştea şi ordinea în orice ţară din lume.

SITUAŢIA MILITARĂ ŞI DIPLOMATICĂ

PROBLEMA ORIENTULUI. — OPERAŢIILE DIN LIBIA ŞI AFRICA ORIENTALĂ

In urma ştirilor alarmante ce au fost răspândite în străinătate relative la situaţia externă a Iugoslaviei, primul ministru al acestei ţări, d. Svetkovici, a declarat că guvernul său urmăreşte cu atenţie evenimentele şi în hotărârile ce le va lua el va avea în vedere interesele superioare ale statului şi naţiunii; „precum şi independenţa şi integritatea Iugoslaviei".

In legătură cu întrevederile ce le-a avut ,la Atena, d. Eden, ministrul de externe al Marei Britanii şi generalul John Dill, şeful marelui stat major al armatei engleze, ziarul italian „Popolo di Roma" scrie:

„Sau Anglia debarcă trupe în Grecia; sau armata grecească va trebui să treacă în Orient alături de cea engleză ,iată alternativa pe care d. Eden ar fi propus-o guvernului din Atena".

Până acum nu se cunosc, nici propunerile ce le-ar fi formulat d. Eden; nici punctul de vedere al guvernului atenian privitor la noua situaţie ce s'a creat în Balcani în urma intrării şi stabilirii trupelor germane în Bulgaria. Această situaţie este complexă şi poate suferi modificări. Şi este complexă, pentru că nu e vorba numai de afacerile balcanice, ci de toate problemele din Orientul mijlociu, care interesează. nu numai statele beligerante, ci şi pe alte state.

In Libia italiană continuă ciocnirile între formaţiunile moto-mecanizate germano-italiene şi cele engleze, la vest de El-Agheila.

Trupele britanice ce fac parte din armata de operaţiuni a Nilului sunt concentrate între Hatiel-Bu-Grea şi vest de Um el-Gara, în zona litoralului golfului Sirta. Dincolo de Um el Gara, în direcţia Tripolis, este o regiune pustie.

Celelalte forţe ce aparţin armatei britanice a Nilului sunt în Egipt, — în zonele Deltei şi canalului Suez.

Nu se cunosc intenţiile generalului Wevel, comandantul forţelor britanice din Orientul mijlociu în ce priveşte operaţiile din Libia.

Va fi reluată ofensiva de armata Nilului spre vest de El-Agheila în direcţia şi cu obiectivul Tripoli spre a ocupa Tripolitania până la frontiera Tunisiei franceze; sau va rămâne în defensive pe poziţiile ce le ocupă azi şi care vor fi întărite în acest scop?

Operaţiile militare din Africa de nord sunt în strânsă legătură cu desfăşurarea evenimentelor din Orientul mijlociu şi din Balcani. Apoi nu trebue să pierdem din vedere următoarele fapte: cea mai însemnată parte a Libiei este provincia Cirenaica din cauza bazelor dela Benghazi, Derna, Tobruk şi Bardia şi a zonei fertile a litoralului pusă în valoare de italieni în ultimul deceniu;

Nu trebue să uităm, că ceea ce a urmărit în primul rând

(Continuare în pag. 2-a)

Regiunea Cirenaica cu zona operaţiilor dela vest de El-Agheila

TRECEREA TRUPELOR GERMANE IN BULGARIA

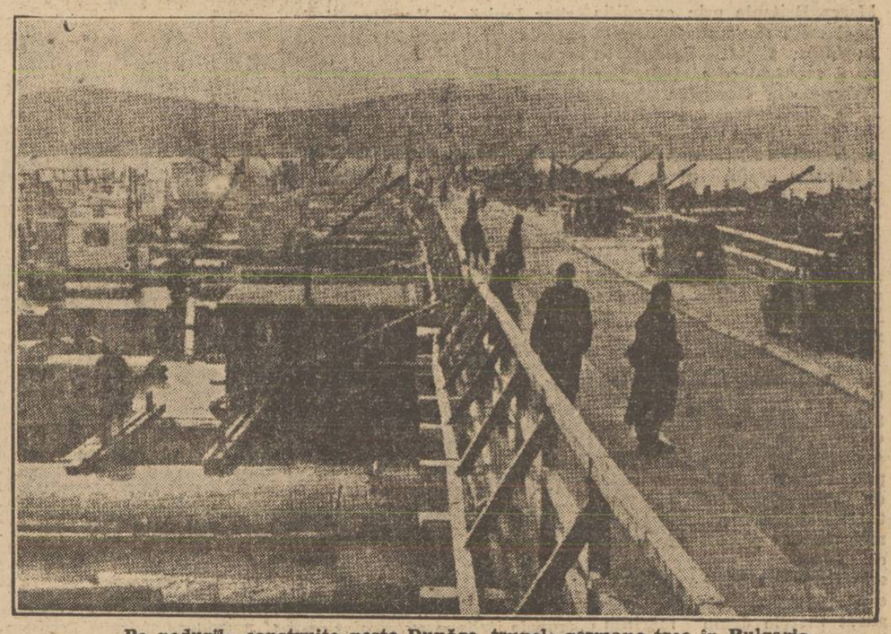

Pe podurile construite peste Dunăre, trupele germane trec în Bulgaria

Relaţiile Iugoslaviei cu puterile Axei

Intervenţiile Angliei la Belgrad n'au reuşit

Prin telefon dela corespondentul nostru din Berlin

Berlin, 7. — Convorbirile Prinţului Regent Paul cu oamenii de stat iugoslavi, precum şi cu reprezentanţii înaltelor comandamente militare sunt urmărite aci cu atenţia cuvenită. Nu se atribue totuş acestor convorbiri un caracter senzaţional, deoarece situaţia din Sud-Estul Europei se desfăşoară în mod normal.

La Berlin a produs surprindere ştirea despre o pretinsă iniţiativă diplomatică a Statelor Unite, cari ar fi oferit o garanţie guvernului iugoslav. Ştirea e examinată cu deosebită atenţie de cercurile politice berlineze. Această manevră e considerată ca o nouă dovadă a neputinţei diplomaţiei britanice.

Cercurile politice berlineze scot în evidenţă cazul Greciei, arătând urmările dezastruoase pe care le-a avut pentru aceasta garanţia Angliei.

Faptul acesta face să persiste certitudinea că politica Iugoslaviei nu va suferi nicio deviere dela cursul urmat până acum.

Dealtminteri, ministrul de externe al Iugoslaviei, d. Timţar Markovici, a precizat în cursul vizitei sale la Budapesta, în discursul pe care l-a rostit cu acest prilej, relaţiile excelente dintre Iugoslavia şi puterile Axei.

Aceste declaraţii precum şi întrevederea, nici clar confirmată dar nici desminţită, despre care s'a spus că Prinţul Paul ar fi avut-o cu d. Ribbentrop şi cu contele Ciano, dovedesc cu prisosinţă că politica externă a Iugoslaviei şi-a menţinut directivele imprimate de d. Stoiadinovici.

O altă dovadă despre nereuşita manevrelor englezeşti e şi faptul că toate consulatele britanice din Iugoslavia au invitat pe toţi supuşii englezi să se pregătească să părăsească această ţară.

Un fapt care a contribuit la înrăutăţirea în şi mai mare măsură a relaţiilor dintre Anglia şi Iugoslavia e descoperirea unei bande de terorişti, care au organizat numeroase atentate împotriva vapoarelor germane care încărcau bauxită în diferite porturi din Iugoslavia.

Cercetările poliţiei iugoslave au dovedit că teroriştii au fost ajutaţi de câţiva reprezentanţi consulari ai Angliei în Iugoslavia, precum şi de curieri diplomatici englezi cari le furnizau explosibile aduse din Grecia.

Sinceritatea dovedită de autorităţile iugoslave cu prilejul descoperirii acestei bande este cât se poate de bine apreciată la Berlin, spunându-se că ea constitue o nouă dovadă a ataşamentului Iugoslaviei faţă de puterile Axei.

*

Dela Ankara n'a sosit până acum nicio veste din care să reiasă atitudinea definitivă a guvernului turc faţă de puterile Axei, în urma primirii mesajului adresat de Fuehrer preşedintelui Ismet Inonu

M. S. REGELE MIHAI

FELICITĂ PE D. GENERAL ANTONESCU PENTRU REZULTATUL PLEBISCITULUI

D. general Ion Antonescu a primit din partea Majestăţii Sale Regelui, următoarea telegramă:

„CASTELUL PELEŞ

Vă felicit pentru încrederea totală pe care poporul român v'a arătat-o prin sufragiile şi însufleţirea cu care a ţinut să se exprime.

Inima şi gândul Meu sunt alături de poporul Meu şi de Domnia Voastră

MIHAI R."

RUSIA N'A CERUT ROMÂNIEI

SĂ-I CEDEZE BAZELE SALE NAVALE LA MAREA NEAGRĂ

O PRECIZARE A AGENŢIEI „TASS"

Moscova, 7 (Rador). —Agenţia „Tass" comunică:

In presa străină s'au răspândit svonuri după cari Uniunea Sovietelor ar fi cerut României să-i cedeze bazele sale navale la Marea Neagră.

Agenţia „Tass" este autorizată să desmintă aceste informaţii ca fiind în întregime inventate şi absurde.

Important consiliu de miniştri

D. general Antonescu a făcut o expunere asupra convorbirilor cu mareşalul Goering. — Conferinţe interministeriale cu prefecţii judeţelor. — Revizuirea burselor acordate de stat studenţilor

In zilele de 6 şi 7 Martie crt. s'a ţinut un Consiliu de miniştri, la care au participat toţi membrii guvernului sub preşedinţia d-lui general Antonescu.

1) D. general Antonescu a făcut o expunere asupra întâlnirii şi convorbirilor avute la Viena cu Reichsmareşalul Göring.

2) D. profesor Mihai Antonescu, ministru secretar de stat, a făcut o expunere asupra reorganizării statului, desvoltând principiile unei reconstrucţii a serviciilor publice.

3) D. general Gh. Potopeanu, ministrul economiei naţionale, a făcut un amănunţit raport asupra vizitei pe care a făcut-o la Berlin, unde a luat contact cu reprezentanţii guvernului german, cum şi asupra constatărilor făcute la târgul de mostre din Leipzig.

4) D. general Antonescu a dat instrucţiuni pentru a se ţine conferinţe periodice interministeriale cu prefecţii judeţelor, în cari vor fi soluţionate toate problemele locale.

5) Se vor revizui toate bursele acordate de stat studenţilor, luându-se de aici înainte toate garanţiile de a fi ajutate numai elementele de valoare, care din lipsă de mijloace, nu se pot întreţine singure la Universităţi.

6. Se va continua transferul de refugiaţi din Muntenia şi Dobrogea. Refugiaţii, cari nu vor merge la locurile ce li se vor indica, nu vor mai primi ajutoare din partea statului.

TELEGRAMA D-LUI G-RAL ANTONESCU ADRESATĂ MAREŞALULUI GOERING

D. general Antonescu, înapoiat dela Viena, a trimis Excelenţei Sale d-lui mareşal Göring următoarea telegramă:

„Ajuns pe pământul românesc, îmi îndrept gândul recunoscător spre Excelenţa Voastră, pentru a vă mulţumi atât pentru măgulitoarea primire ce mi-aţi făcut, pentru înalta distincţie a bravei Aviaţii Germane cu care m'aţi cinstit, ca şi pentru căldura pe care aţi pus-o în înţelegerea Poporului Român şi a destinelor lui, — temelie sigură a raporturilor germano-române.

Primiţi vă rog, Excelenţă, asigurarea celor mai calde sentimente.

General ION ANTONESCU"

CATRE D. BALDUR VON SCHIRACH

In acelaş timp d. general Antonescu a mai expediat telegrama care urmează:

„Excelenţei Sale d-lui Baldur von Schirach

Reintors în patrie, vă trimit un gând de mulţumire pentru atenta ospitalitate ce mi-aţi rezervat şi vă rog să prezentaţi tuturor expresia caldă a amintirii mele recunoascătoare.

Cu expresia celor mai bune sentimente.

General ION ANTONESCU"

DESMINŢIREA UNEI ŞTIRI FANTEZISTE

Ziarele elveţiene „Basler Natţional Zeitung" din 3 Martie 1941 şi „Basler Nachrichten" din 4 Martie 1941, dau curs unei informaţii de cea mai pură fantezie ,vorbind de bombardarea regiunei noastre petrolifere de către aviaţia engleză şi anume, Duminica trecută.

Această informaţie fantezistă a pornit din comuna Negotin-Jugoslavia, luându-şi apoi sborul peste ocean pentru a reveni în Europa şi a se stabili în Elveţia; un drum complicat pe care numai creaţiunile bursei negre a presei reuşesc să-l facă.

ADUNAREA NAŢIONALĂ TURCĂ SE INTRUNEŞTE LUNI

Istanbul, 7 (Rador). — Corespondentul Agenţiei D. N. B. transmite:

Terminându-se vacanţa de iarnă, Adunarea Naţională se întruneşte din nou Luni după amiază.

Marţi, d. Saracioglu, ministrul afacerilor străine, va face o expunere în faţa reprezentanţilor partidului republican cu privire la evoluţia situaţiei internaţionale.

LIPSĂ DE GRÂU IN FRANŢA

Vichy, 7 (Rador). — *Corespondentul agenţiei „Tass" transmite:*

In cercurile bine informate se arată că dacă în cursul lunii Aprilie guvernul francez nu va reuşi să obţie grâu, el va fi obligat la 1 Mai să înceteze cu distribuirea pâinii întrucât stocurile de grâu vor fi la acea dată complet epuizate.

Negocierile cu Marea Britanie pentru a aduce grâu, purtate prin intermediul Statelor Unite, nu au dus la nici un rezultat pozitiv. Din contră, Anglia a înăsprit blocada.

PE COASTA BELGIEI ŞI OLANDEI

Mine engleze aruncate de valurile mării

STATELE-UNITE

CONSTRUESC BAZE MILITARE IN REGIUNEA CANALULUI PANAMA

Washington, 7 (Rador) — Corespondentul Agenţiei „Tass" transmite:

D. Hull, secretar al departamentului de stat, a declarat că experţii militari ai Statelor Unite vor începe imediat pregătirile în vederea construirii unor baze militare în sectoarele remise de Republica Panama.

Numeroşi indieni arestaţi de englezi

Moscova, 7 (Rador). — Corespondentul din Kabul al agenţiei „Tass" transmite:

Presa indiană dă o serie de cifre asupra arestărilor făcute de autorităţile britanice din India printre indienii cari au aderat la campania de nesupunere civilă.

„Bombay Chronicle" anunţă că numai în două arondismente ale provinciei Madras au fost arestate peste 1300 de persoane.

Ziarul „Tribune" scrie că în provincia Bengal au fost arestate 933 persoane. Pentru a se asigura plata amenzilor foarte mari impuse celor condamnaţi, poliţia sechestrează bunurile condamnaţilor, mergând chiar până la sechestrarea inventariului agricol, hranei şi îmbrăcămintei.

Ce a mai rămas din istoricul cartier al oraşului Santander, din Spania, nimicit de foc săptămânile trecute